

Traço do Concreto: 3 : 1

OBS: Em caso de solo instável, é obrigatório o uso de uma malha de ferro pop  $\varnothing 1/4$

Deixar espaço livre para instalação do equipamento:

Altura - 300cm

Comprimento - 288cm

Largura - 227cm

As rampas de acesso é de responsabilidade do cliente e **devem ser feitas depois da instalação do equipamento.**

**Aplicação:** Balança ME Brete 2,80  
 Balança ME Retangular 2,80  
 Balança Suina S-06 - 1.500 KG

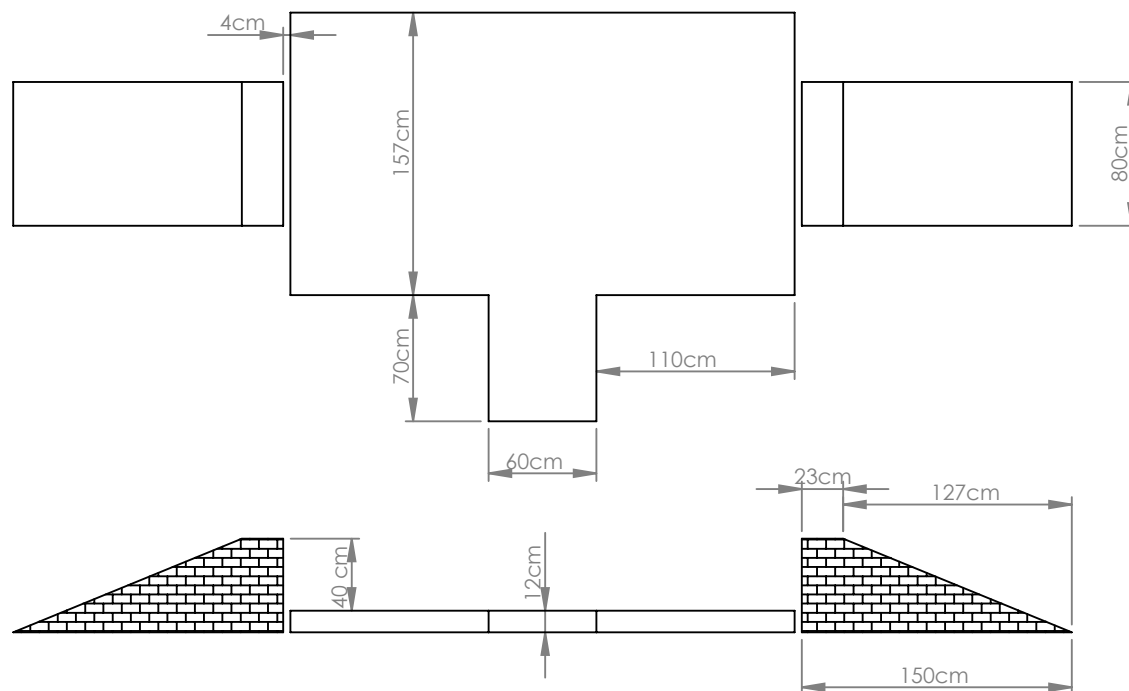

BASE DA BALANÇA			Código:
 Qualidade que pesa exatol	Tolerância dimensional geral: NBR ISO 2768-mK	Elaborado por: Jefferson Matos	Revisão: 002
	Unidade Medida: milímetro, grama.	Escala: 1:30	Data: 02/05/2018